

01  
37.2

+19.600 SPORTHALLE  
+17.730 LERNHAUS A, B, C  
+19.530 SPORTHALLE  
+17.660 LERNHAUS A, B, C

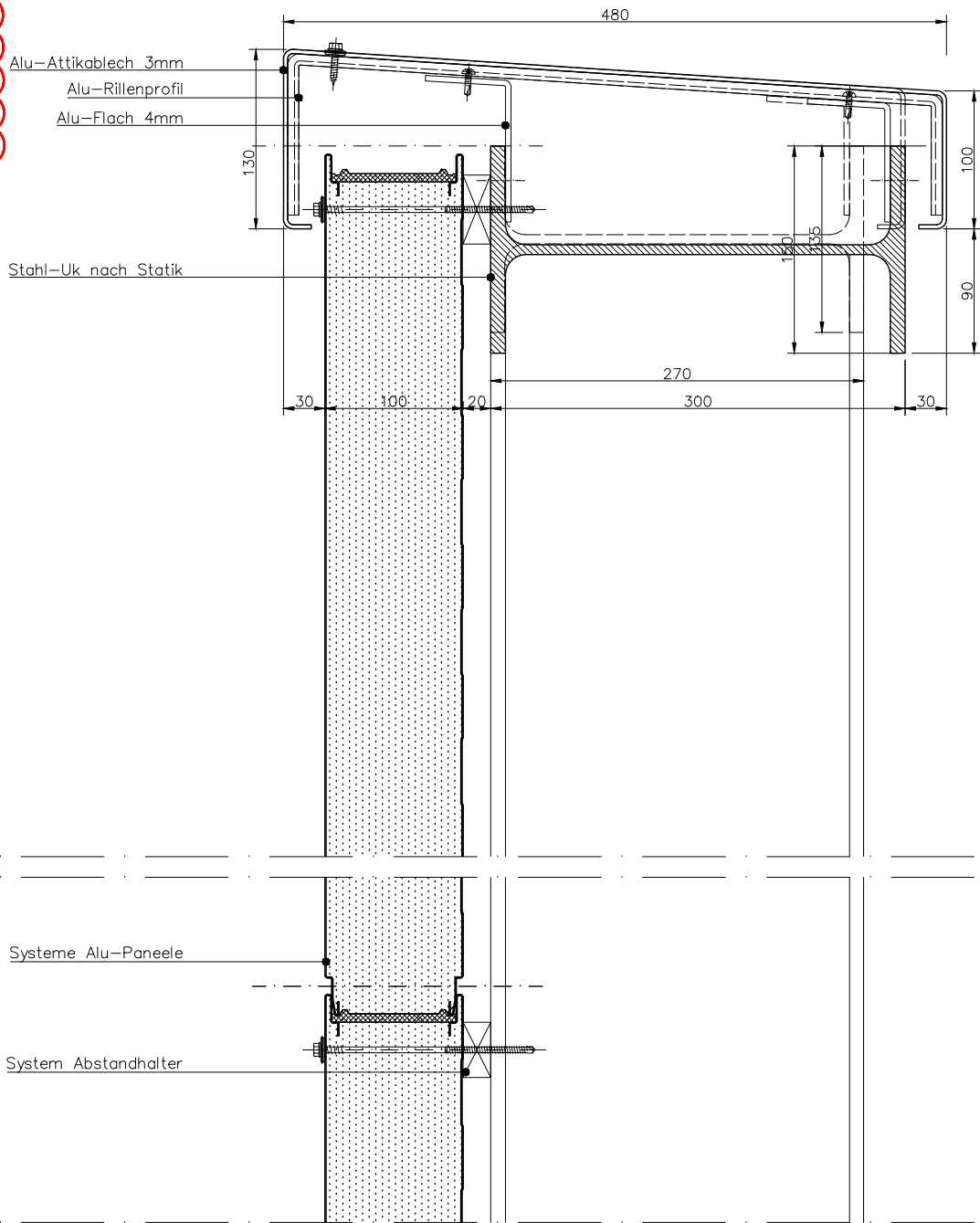

**ACHTUNG!**

Alle am Rohbau zu befestigenden partiellen Unterkonstruktionen nach Statik AN und Regelbauteile der Fassade wie Fensterprofile etc. müssen passivhauszertifiziert oder gleichwertig sein!

INDEX	ÄNDERUNG	DATUM	BEAR.
a	Freigabe vom 28.01.2025	30.01.25	WM
b	Status B	07.04.25	WM
c	Korrekturen von 23.06.2025	01.07.25	WM
d	Höhekoordinaten	06.11.25	PM

PROJEKT Kulturschule an der Europastraße	PROJ.-NR. 1903	PLANUNGSPHASE 5	BLATTGRÖSSE DIN A3	DATUM 10.01.2024
Europastraße, 45888 Gelsenkirchen	BEARBEITER WM	FACHSPARTE Fassadenplaner	MASSSTAB 1:5	STATUS B INDEX d
AUFTRAGGEBER Stadt Gelsenkirchen	PLANBEZEICHNUNG DACH, Technikzentrale, Attika, V-Schnitt			37.2
Rathaus Buer, Goldberg Straße 12, 45894 Gelsenkirchen				
PLANER HASCHER JEHLE Design GmbH	PLANNUMMER KSG_706_5_DE_A_--_FAS_37.2_d_B			
Kantstrasse 17, 10623 Berlin	DATEI ---		PDFDATEI KSG_706_5_DE_A_--_FAS_37.2_d_B.pdf	

**Hinweise zur Ausführung:**

- Alle Maße sind am Bau zu prüfen! Maßdifferenzen bzw. Unklarheiten sind mit der örtlichen Bauleitung vor Ausführungsbeginn zu klären.  
- Für Maßfehler haftet der Auftragnehmer!  
- Zur Bauausführung sind folgende Unterlagen zu beachten: Statik mit Positions- und Schalplänen, Ausführungszeichnungen des Architekten, der Fachplaner und der Fachfirmen. Alle Pläne gelten grundsätzlich nur mit Freigabevermerk des Architekten!

- Zur Bauausführung sind folgende Unterlagen zu beachten: Statik mit Positions- und Schalplänen, Ausführungszeichnungen des Architekten, der Fachplaner und der Fachfirmen. Alle Pläne gelten grundsätzlich nur mit Freigabevermerk des Architekten!  
- In allen Plänen wird nur die im weißen Bereich dargestellte Planung zur Ausführung freigegeben. Die schraffierten Überlappungsbereiche dienen ausschließlich der Information zu dem jeweils anschließenden Plan. Textangaben sowie Maßketten im schraffierten Überlappungsbereich die sich auf Bauteile im weißen Bereich beziehen, haben jedoch Gültigkeit.

- Alle Deckendurchbrüche werden verbindlich im darüberliegenden Geschoss dargestellt. Darstellungen von Durchbrüchen in der Decke über dem dargestellten Geschoss dienen ausschließlich der Information und sind nicht verbindlich.  
- Alle Höhenangaben (Türen, UZ, BRH, Unterdecken, Wandnischen, WD) ab OK Fertigfußboden gemessen.  
- Anschlussbauteile wie Stahlträger und Dübelbefestigungen, welche später nicht mehr einsehbar sind, müssen in Edelstahl ausgeführt werden.